

ANTOINE

T-Shirt Homme Manches Longues
réf. ts-h11



PRODUIT SUR COMMANDE

50 pièces minimum à la couleur par commande.

COUPE :

- Coupe standard
- Manches longues
- Devant et manches coupés/cousus
- Col rond en côte 1x1
- Bande de propreté intérieur col
- Surpiqûre double en bas de manches et bas de corps
- Détail ruban tricolore en bas à gauche
- Etiquette avec labels et sans marques

MATIÈRE :

100% Coton Biologique labellisé Organic 100 et Oeko-Tex. Coton filé et peigné pour un touché doux. Jersey simple de 160gr.

TAILLES DISPONIBLES :

S / M / L / XL / XXL / 3XL

INSTRUCTIONS DE LAVAGE :

- Nettoyer avec des coloris similaires
- Lavable en machine à max. 30 °C cycle fragile
- Eau de Javel interdite
- Repasser max. 110 °C sur l'envers
- Nettoyage à sec interdit
- Ne pas sécher en machine



COLORIS DISPONIBLES :

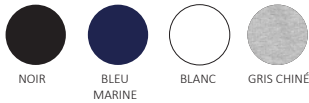

CERTIFICATIONS :



BVcert. 10634467



DE LA MÊME FAMILLE :

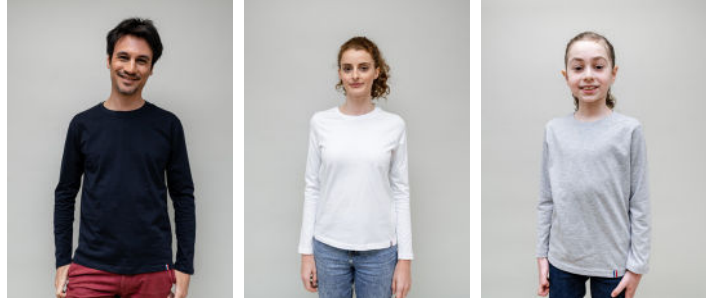

ANTOINE

ANTOINETTE

PTIT ANTOINE

MENSURATIONS :

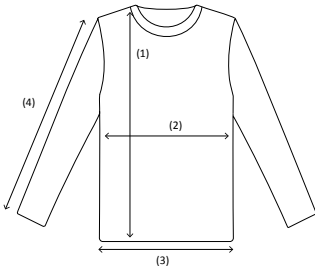

| | S | M | L | XL | XXL | 3XL |
|----------------------------|------|------|------|------|------|------|
| Hauteur point d'épaule (1) | 68,3 | 70,3 | 72,3 | 74,3 | 76,3 | 78,3 |
| Demi-tour de poitrine (2) | 50,4 | 53,4 | 56,4 | 59,4 | 62,4 | 65,4 |
| Demi-tour bas (3) | 49,4 | 52,4 | 55,4 | 58,4 | 61,4 | 64,4 |
| Hauteur de manche (4) | 60,5 | 61,5 | 62,5 | 63,5 | 64,5 | 65,5 |

Mesures exprimées en cm. Tolérance de fabrication 1 cm.

COLISAGE :

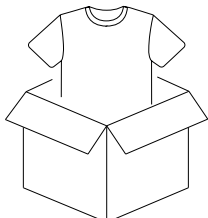

| | S | M | L | XL | XXL | 3XL |
|-------------------------|-----|-----|-----|-----|------|------|
| Pièces/carton | 50 | 50 | 50 | 50 | 50 | 50 |
| Poids carton max. en kg | 8,8 | 8,6 | 9,1 | 9,9 | 10,5 | 11,2 |

Taille d'un carton : 60 cm x 40 cm x 20 cm